KASZCZOREK ul. Turystyczna

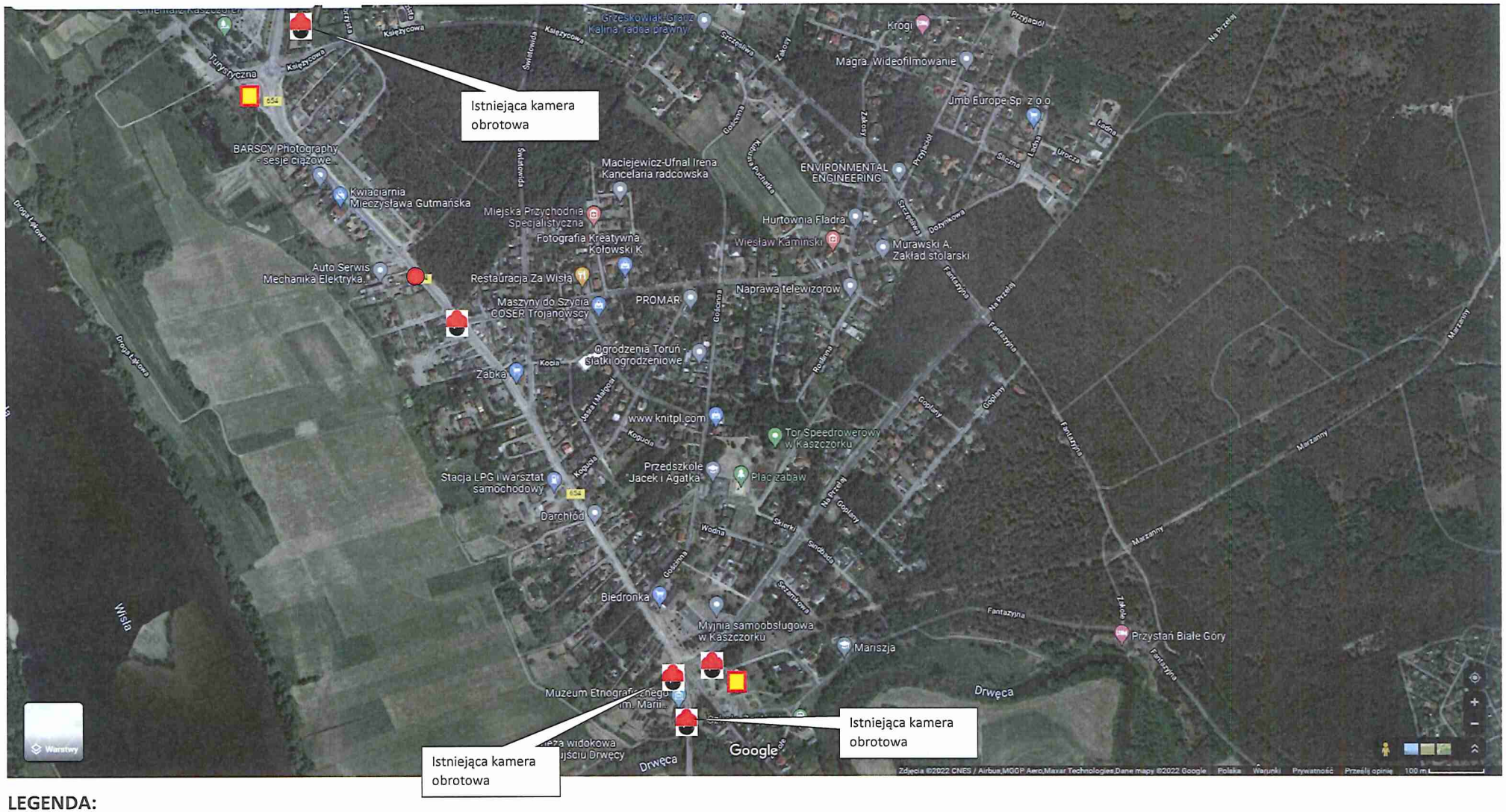

LEGENDA:

- lokalizacje nowej kamery stacjonarnej – podgląd bocianiego gniazda – kamera poza monitoringiem miejskim
- lokalizacje nowych kamer obrotowych
- przyłącze do miejskiej sieci światłowodowej